



Übersichtsplan Freianlagen M 1:200



### Legende Entwurf

- Bearbeitungsgebiet
- Flurstücke
- Gebäude
- Rasenflächen
- Blumenfelder Beerensträucher
- flächiger Bodenbelag oder Betonpflaster
- Holzterrassen Holzsteg
- Sandfläche
- Fallschutzbereich
- Hecken
- Parkplätze Rasenplatten
- Baum Bestand
- Baum Neuplanung
- Baumhain
- Baum Fällung



**atelier freiraum**  
GÄRTEN PLÄTZE LANDSCHAFT

### NEUBAU KINDERTAGESSTÄTTE IN KÖLLEDA - FREIANLAGEN -

Projekt  
Gemarkung Kölleda Flur 6, Flurstück 106/153, 106/154, 106/61

Grundstück  
WWG Kölleda Wohnungswirtschaft GmbH  
Am Bahnhof 4B  
99625 Kölleda

Bauherr Unterschrift/ Stempel

raum33 | architekten, J. Weber & D. Hädicke partGmbH  
Steubenstraße 15A, 99423 Weimar  
03643/457992, buero@r33-architekten.de

Generalplaner Unterschrift/ Stempel

atelier freiraum  
Steubenstraße 15b, 99423 Weimar  
Mobil +49 177 2472018, info@freiraumatelier.de

Fachplaner Unterschrift/ Stempel

### ENTWURFSPLANUNG

Planungsphase

Übersichtsplan 03.01.01

Planinhalt Plannummer

A. Wenzel-Schlicht 21.06.2019

gezeichnet Planstand

1:200 A1

Maßstab Plangröße



Ansicht Nord



Ansicht West

Höhenbezug: 0,00 (OKFF) entspricht 150,30üNNH

Index	Änderung	gez.	Datum
Planung: <b>raum 33   architekten</b> 99423 Weimar   Steubenstraße 15   1. OG tel: +493643457992   mail: buero@33-architekten.de		<b>Genehmigungsplanung</b> M 1:100	
Bauherr: <b>WWG Kölleda</b> Wohnungswirtschaft GmbH Am Bahnhof 4b, 99625 Kölleda 03635/6008-0   info@wwg-koelleda.de		<b>Bauvorhaben</b> Neubau Kindertagesstätte für Kleinkinder, Wilhelm-Pieck-Ring, Kölleda	
GESEHEN UND BESTÄTIGT:		<b>Planbezeichnung</b> <b>Ansichten Nord, West</b>	
----- BAUHERR	----- DIPL.-ING. Dirk Häselike FREIARCHITEXT	Planerstellt: dh	Datum: 22.07.2019 Plan-Nr.: G06



Ansicht Süd



Ansicht Ost

Höhenbezug: 0,00 (OKFF) entspricht 150,30üNNH

Index	Änderung	gez.	Datum
Planung: <b>raum 33   architekten</b> 99423 Weimar   Steubenstraße 15   1. OG tel: +493643/457992   mail: buero@r33-architekten.de		<b>Genehmigungsplanung</b> M 1:100	
Bauherr: <b>WWG Kölleda</b> Wohnungswirtschaft GmbH Am Bahnhof 4b, 99625 Kölleda 03635/6008-0   info@wg-koelleda.de		Bauvorhaben Neubau Kindertagesstätte für Kleinkinder, Wilhelm-Pieck-Ring, Kölleda	
GESEHEN UND BESTÄTIGT:		Planbezeichnung <b>Ansichten Süd / Ost</b>	
----- BAUHERR	----- DIP.LING. DIK HÄSELKE FREIER ARCHITECT	Planerstellt: dh	Datum: 22.07.2019 Plan-Nr.: G05



Gesamtfläche  
NGF: 555.85 m<sup>2</sup>

- Stahlbeton
- Massivholzwand MHM
- Holzständerwand
- Leistschalung
- Installationswand
- Trockenbauwand

BRH (Brüstungshöhen) ab OKFF  
(Oberkante Fertigfußboden)  
Höhenbezug: 0,00 (OKFF) entspricht 150,30üNN

Grundriss EG M. 1:100

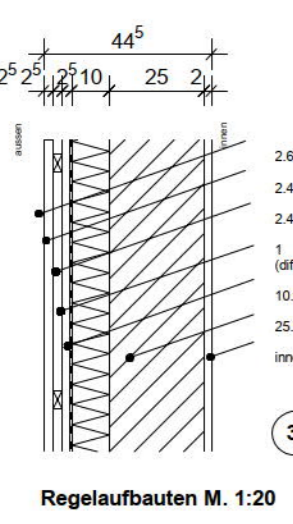

- 3 Aussenwand**
- 2.6 cm Brettschalung vertikal Breite 10 - 20 cm
  - 2.4 cm Korkerlelung 24x48 horizontal
  - 2.4 cm Lattung 24x48 vertikal
  - 1. Lag Wandschalungsbahn 3-lagig (diffusionsdicht als winddichte Schicht)
  - 10.00 cm Holzfaserdämmplatten (VLG040)
  - 25.0 cm Massivholzwand MHM innen ca.2 cm Holzschalung / max. 160 mm, lasiert
- 1.2 Bodenaufbau EG Fliesen**
- 1.0 cm Fliesenbelag in Dünnbett mit Flüssigabdichtung
  - 7.4 cm Zementestrich CT FS S75 H65
  - 3.0 cm Systemdämmung für Fußbodenheizung (Leistung HLS)
  - 4.0 cm Wärmedämmung EPS 035 DEO dh
  - 10.0 cm Wärmedämmung PUR 035 DEO dh, bitumenverträglich
  - Leistungsbereiche getrennte Dämmrichtung (z.B. Lapor, Fermacell)
  - 1.0 cm Feuchtheitsperre G200 S4 (DIN 18195) vollflächig geklebt
  - 25.0 cm Stahlbetondeckplatte C30/37
  - 5.0 cm Sauberkeitsschicht C12/15
  - 50.0 cm Schottertragschicht
  - 1Lg Geotextil GRK 3 vollflächig unter Bodenplatte
- 1.1 Bodenaufbau EG Parkett**
- 1.0 cm Fliesenbelag in Dünnbett mit Flüssigabdichtung
  - 7.4 cm Zementestrich CT FS S75 H65
  - 3.0 cm Systemdämmung für Fußbodenheizung (Leistung HLS)
  - 4.0 cm Wärmedämmung EPS 035 DEO dh
  - 10.0 cm Wärmedämmung PUR 035 DEO dh, bitumenverträglich
  - Leistungsbereiche getrennte Dämmrichtung (z.B. Lapor, Fermacell)
  - 1.0 cm Feuchtheitsperre G200 S4 (DIN 18195) vollflächig geklebt
  - 25.0 cm Stahlbetondeckplatte C30/37
  - 5.0 cm Sauberkeitsschicht C12/15
  - 50.0 cm Schottertragschicht
  - 1Lg Geotextil GRK 3 vollflächig unter Bodenplatte

Index	Änderung	gez.	Datum
Planung: <b>raum 33   architekten</b>		M 1:100 / 1:20	
99423 Weimar   Steubenstraße 15   1. OG tel: +493643457992   mail: buero@r33-architekten.de		Genehmigungsplanung	
Bauherr: <b>WWG Kölleda</b> Wohnungswirtschaft GmbH Am Bahnhof 4b, 99625 Kölleda 03635/6008-0   info@wwg-koelleda.de		Bauvorhaben Neubau Kindertagesstätte für Kleinkinder, Wilhelm-Pieck-Ring, Kölleda	
GESEHEN UND BESTÄTIGT:		Planbezeichnung	
		Grundriss EG	
Planer stellt:	dh	Datum:	22.07.2019
		Plan-Nr.:	G02

Diese Zeichnung darf ohne unsere ausdrückliche Genehmigung weder vervielfältigt noch Dritten zur Einsicht überlassen oder in sonstiger Weise inhaltlich mitgeteilt werden.

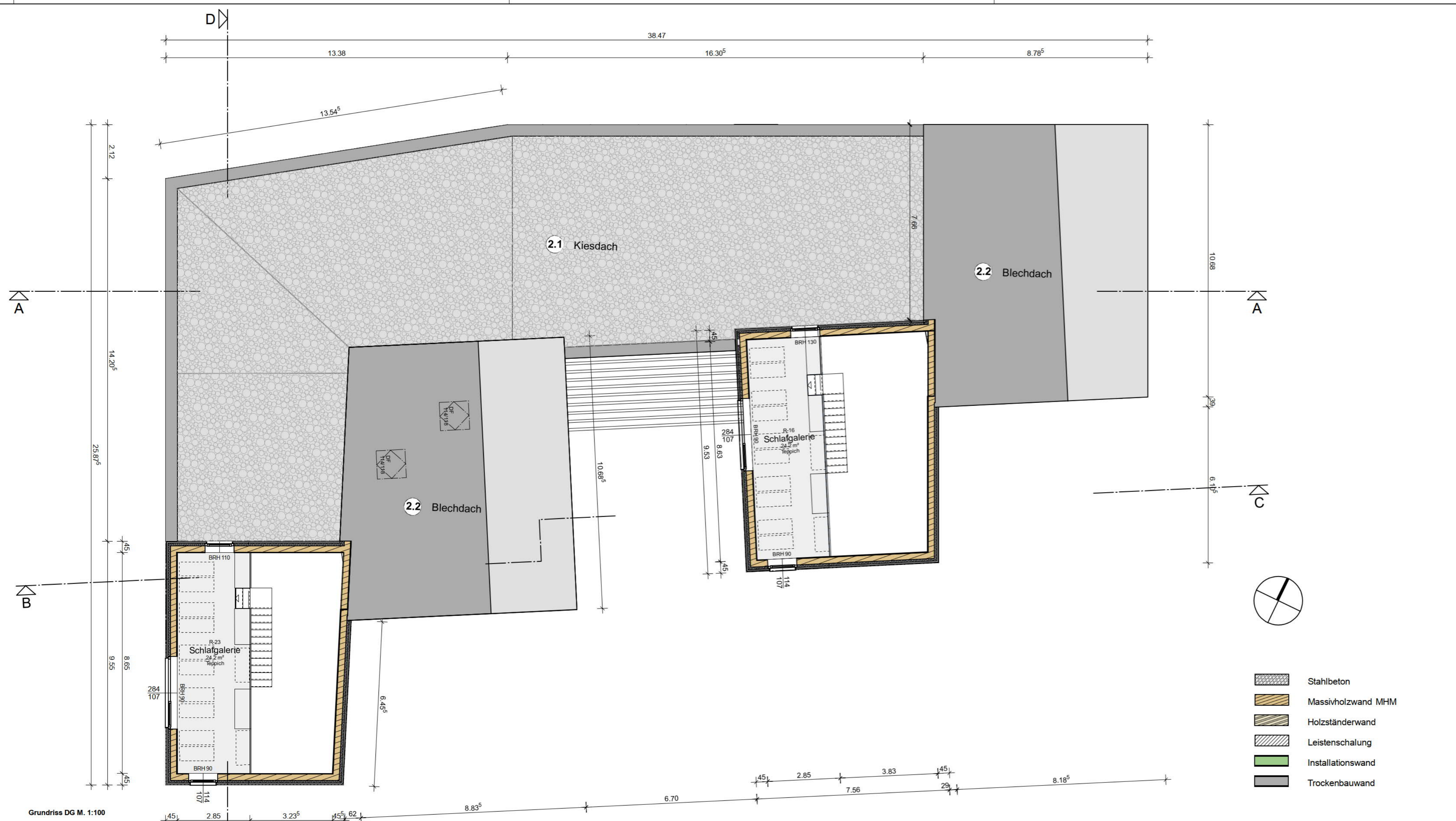

- Stahlbeton
- Massivholzwand MHM
- Holzständerwand
- Leistschalung
- Installationswand
- Trockenbauwand

Grundriss DG M. 1:100

Höhenbezug: 0,00 (OKFF) entspricht 150,30üNNH

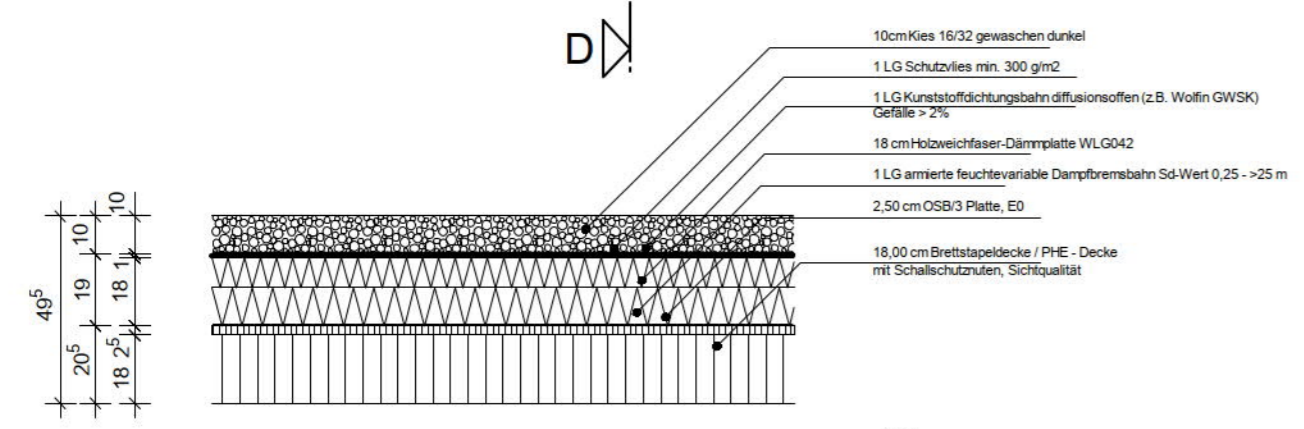

2.1 Dachaufbau - Kiesdach

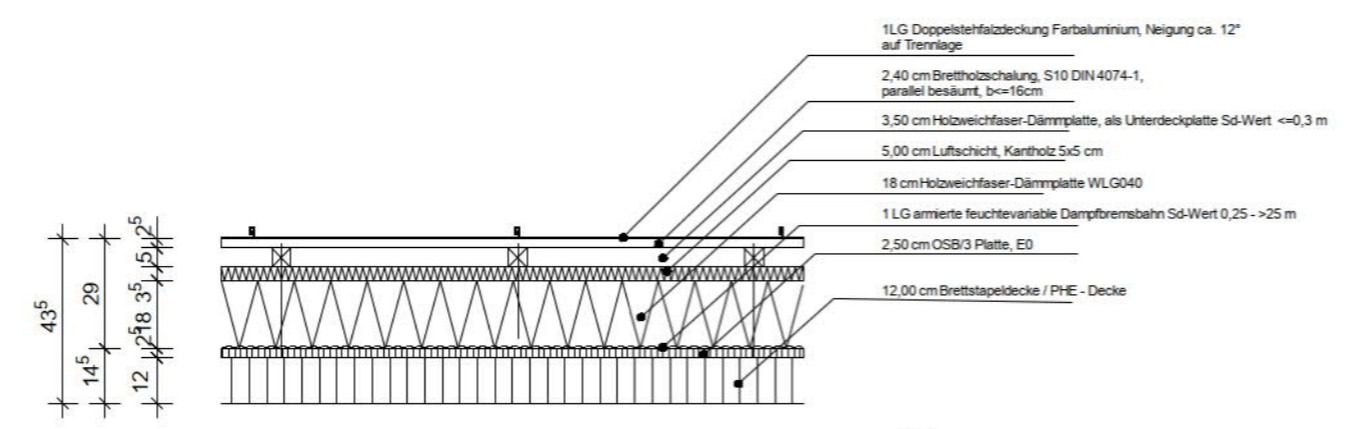

2.2 Dachaufbau - Blechdach

Regelaufbauten M. 1:20

Index	Änderung	gez.	Datum
Planung:	<b>raum 33   architekten</b> 99423 Weimar   Steubenstraße 15   1. OG tel: +493643/457992   mail: buero@r33-architekten.de		M 1:100 / 1:20
Bauherr:	<b>WWG Kölleda</b> Wohnungswirtschaft GmbH Am Bahnhof 4b, 99625 Kölleda 03635/6008-0   info@wwg-koelleda.de		<b>Genehmigungsplanung</b> Bauvorhaben Neubau Kindertagesstätte für Kleinkinder, Wilhelm-Pieck-Ring, Kölleda
GESEHEN UND BESTÄTIGT:			
BAUHERR: _____ DIPL.-ING. Dirk Häselke FREIER ARCHITECT			<b>Grundriss DG</b> Planerstell: dh Datum: 22.07.2019 Plan-Nr: G03



Perspektive Süd (Garten)



Perspektive Nord (Eingang)



Isometrie SO

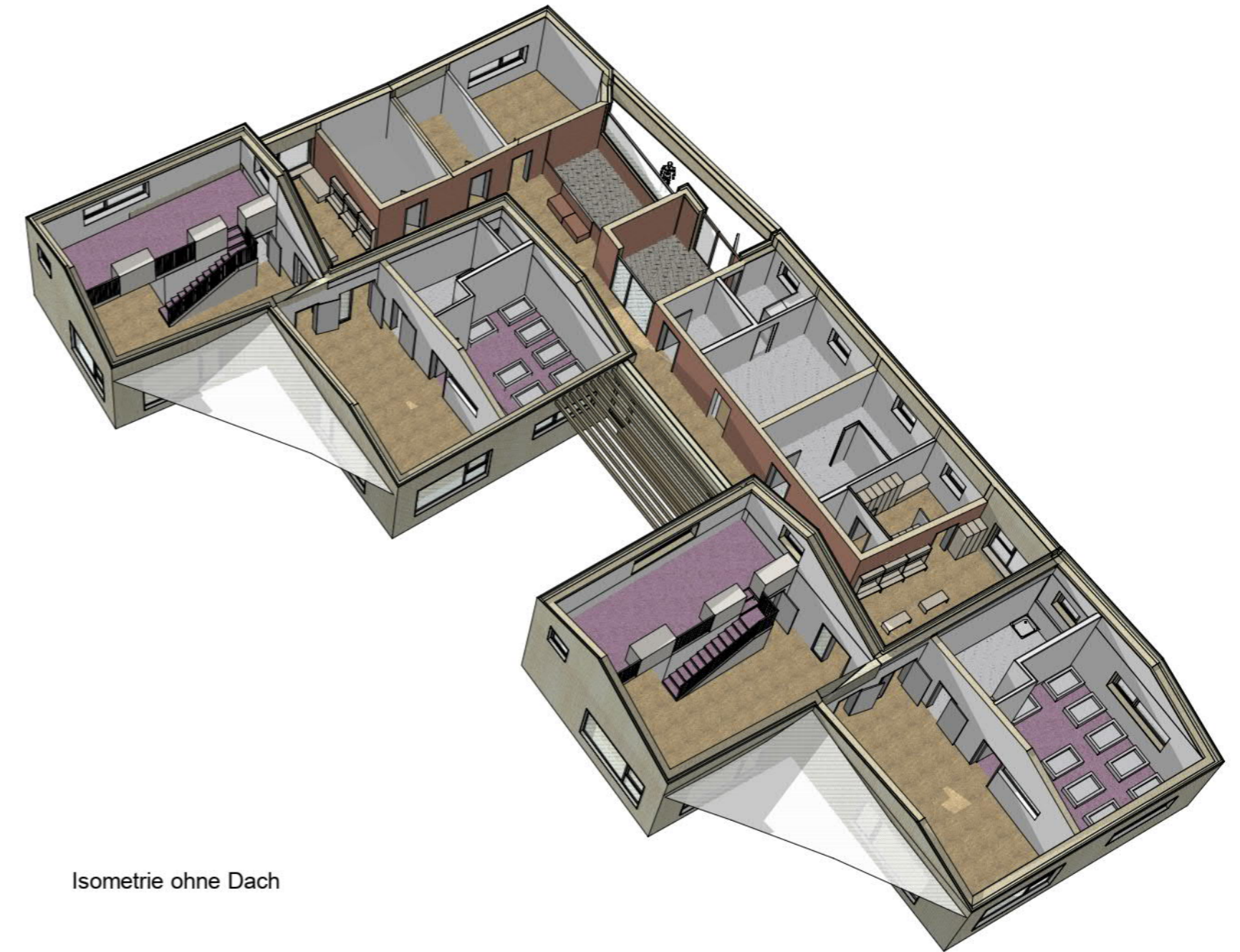

Isometrie ohne Dach

Höhenbezug: 0,00 (OKFF) entspricht 150,30üNNH

Index	Änderung	gez.	Datum
Planung: <b>raum 33   architekten</b> 99423 Weimar   Steubenstraße 15   1. OG tel: +493643/457992   mail: buero@r33-architekten.de		<b>Genehmigungsplanung</b>	
Bauherr: <b>WWG Kölleda</b> Wohnungswirtschaft GmbH Am Bahnhof 4b, 99625 Kölleda 03635/6008-0   info@wwg-koelleda.de		o.M. <b>Bauvorhaben</b> Neubau Kindertagesstätte für Kleinkinder, Wilhelm-Pieck-Ring, Kölleda	
GESEHEN UND BESTÄTIGT: _____ BAUHERR		<b>Planbezeichnung</b> <b>Perspektiven / Isometrien</b>	
Planerstellt: dh		Datum: 22.07.2019	Plan-Nr.: G07